

Massifs devant château

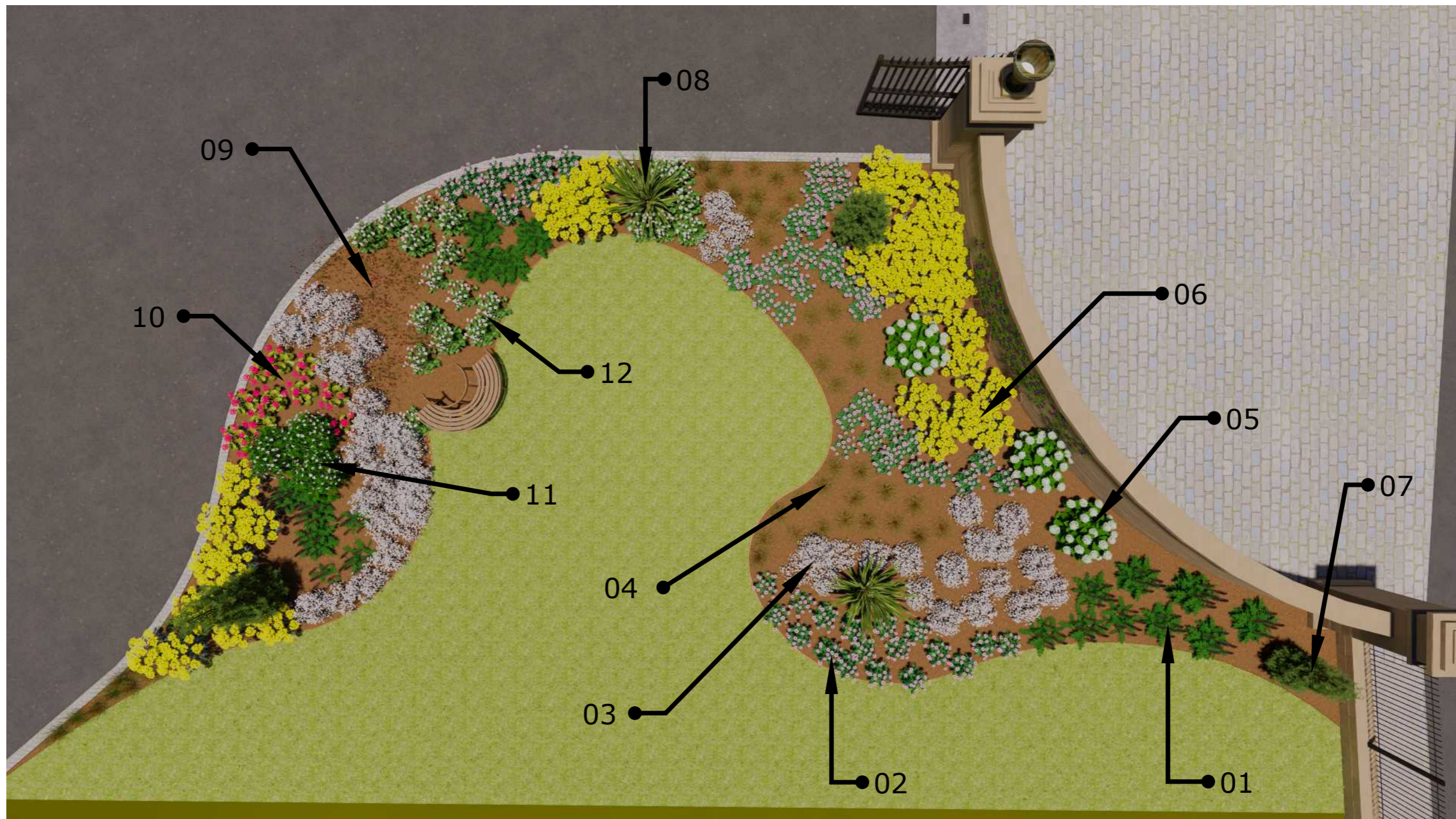



- 01 : Acanthus molis (20)
- 02 : Echinacea purpurea (70)
- 03 : Artemisia (50)
- 04 : Carex (45)
- 05 : Hydrangea 'Annabel' (3)
- 06 : Achillea (37)

- 07 : Charme pyramidal (3)
- 08 : Phormium (2)
- 09 : Sanguisorba (14)
- 10 : Anisodonteia capensis (11)
- 11 : Gardenia jasminoides (3)
- 12 : Anemone (8)

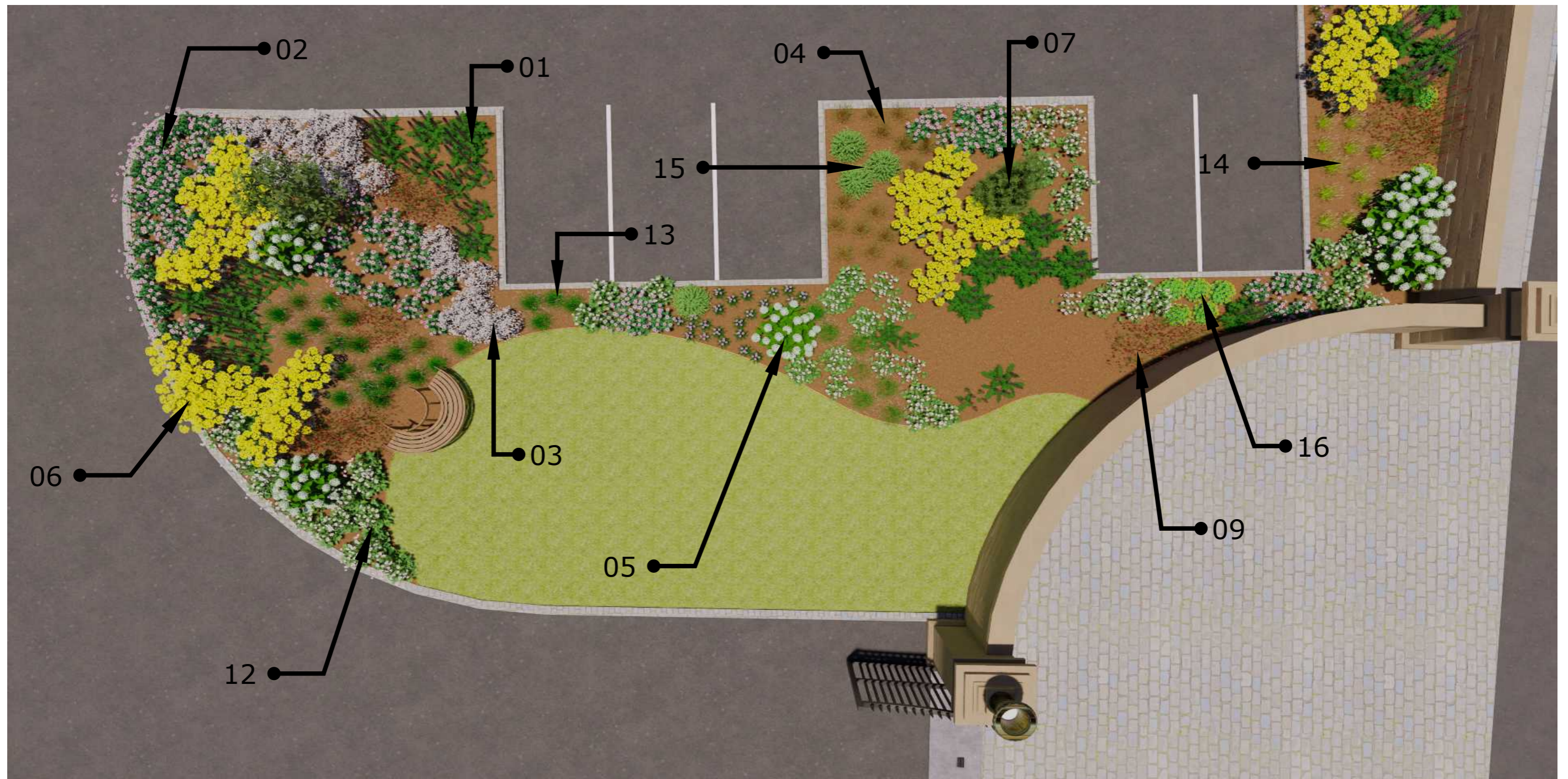

01 : Acanthus molis (30)
 02 : Echinacea purpurea (64)
 03 : Artemisia (20)
 04 : Carex (16)
 05 : Hydrangea 'Annabel' (6)
 06 : Achillea (35)

07 : Charme pyramidal (1)
 09 : Sanguisorba (42)
 12 : Anemone (40)
 13 : Miscanthus (30)
 14 : Pennisetum (12)
 15 : Pittosporum 'nana' (4)

16 : Euphorbia (7)

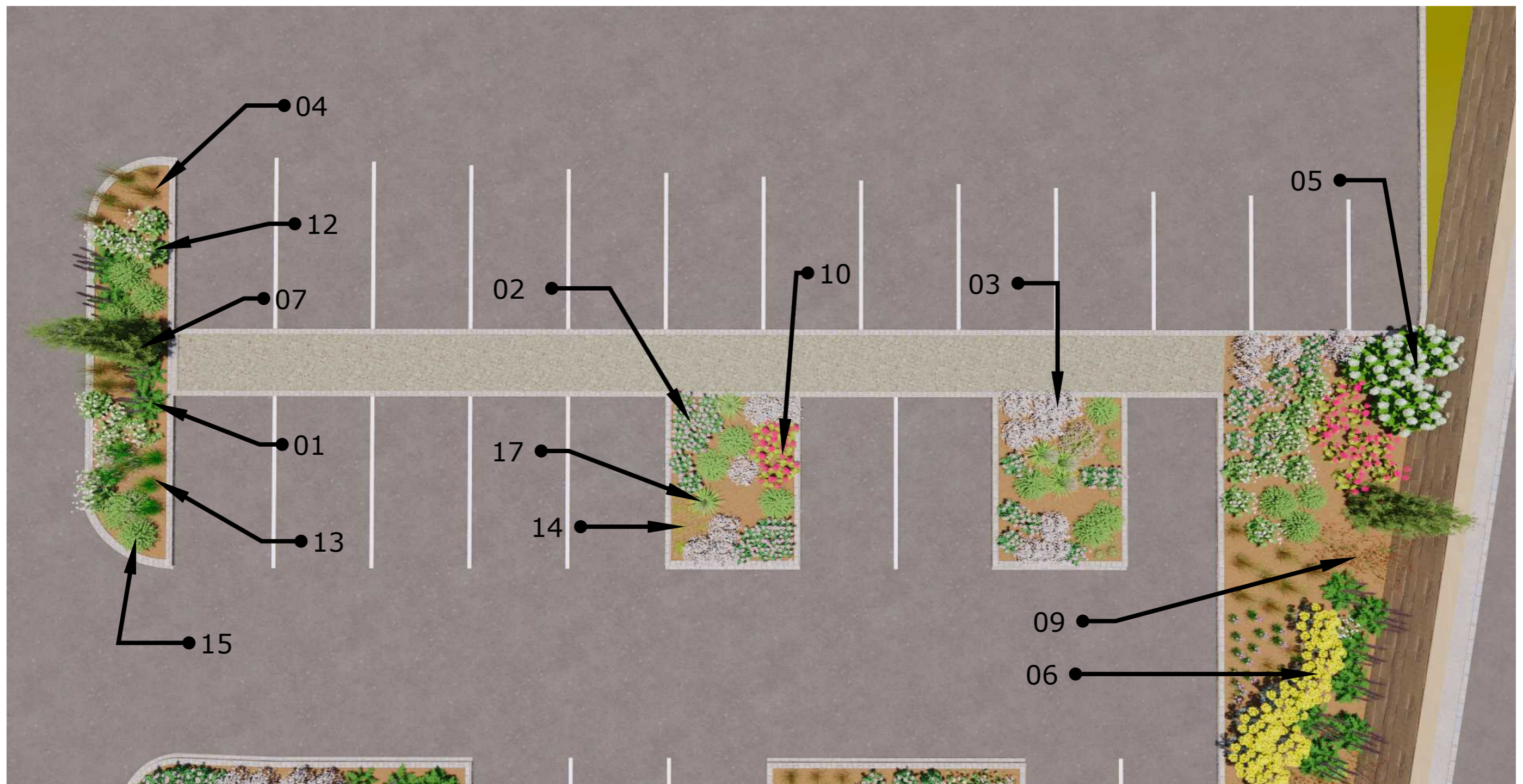

01 : Acanthus molis (5)
 02 : Echinacea purpurea (31)
 03 : Artemisia (18)
 04 : Carex (20)
 05 : Hydrangea 'Annabel' (3)
 06 : Achillea (3)

07 : Charme pyramidal (1)
 09 : Sanguisorba (6)
 10 : Anisodonteia capensis (18)
 12 : Anemone (21)
 13 : Miscanthus (6)
 14 : Pennisetum (6)

15 : Pittosporum 'nana' (16)
 17 : Calamagrostis (5)

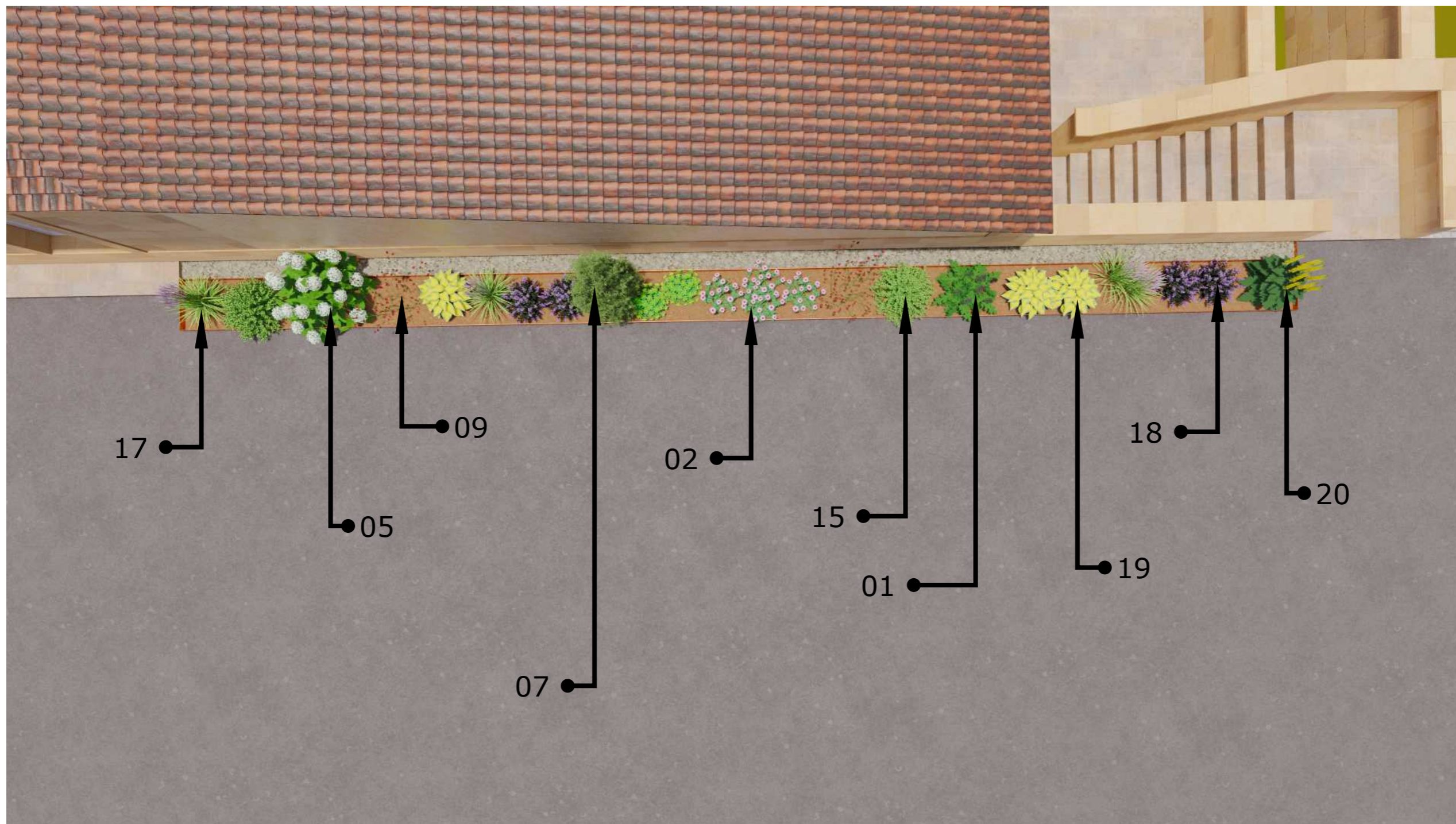

- 01 : Acanthus molis (1)
- 02 : Echinacea purpurea (4)
- 05 : Hydrangea 'Annabel' (1)
- 07 : Charme pyramidal (1)
- 09 : Sanguisorba (4)

- 15 : Pittosporum 'nana' (2)
- 17 : Calamagrostis (4)
- 18 : Nepeta (4)
- 19 : Hosta (3)
- 20 : Ligularia stenocephala (1)

Total végétaux des massifs devant château

01 : Acanthus molis (56)	11 : Gardenia jasminoides (3)
02 : Echinacea purpurea (169)	12 : Anemone (69)
03 : Artemisia (88)	13 : Miscanthus (36)
04 : Carex (81)	14 : Pennisetum (18)
05 : Hydrangea 'Annabel' (13)	15 : Pittosporum 'nana' (22)
06 : Achillea (75)	16 : Euphorbia (7)
07 : Charme pyramidal (6)	17 : Calamagrostis (9)
08 : Phormium (2)	18 : Nepeta (4)
09 : Sanguisorba (66)	19 : Hosta (3)
10 : Anisodonteia capensis (29)	20 : Ligularia stenocephala (1)